1 中古マンション
石手

PR 閑静な住宅地。日当たり良好　生活便利

390万円・2LDK

アイコン　新築　築浅　MAP有

名称/ドミール道後 307
専有面積/62.03㎡(18.76坪)
管理費/6,300円
修繕積立金/8,700円
築年月/1974年2月(昭和49年)
構造/RC　階数/3階／4階
駐車場/空無　取引態様/仲介
交通/「(バス停)石手4丁目」 徒歩3分

間取り

外観

すまいズ番号/T382400106

2 中古マンション
天山

PR 閑静な住宅地。日当たり良好　生活便利

1299万円・2LDK

アイコン　新築　築浅　MAP有

名称/グランフイル天山 202
専有面積/63.16㎡(19.10坪)
管理費/7,830円
修繕積立金/14,500円
築年月/1989年12月(平成元年)
構造/SRC　階数/2階／13階
駐車場/6,600円　取引態様/仲介
交通/伊予鉄道横河原線 いよ立花 徒歩15分

間取り

外観

すまいズ番号/T382300500

3 中古マンション
若葉町

PR 閑静な住宅地。日当たり良好　生活便利

1990万円・3SLDK

アイコン　新築　築浅　MAP有

名称/ダイアパレス若草 503
専有面積/73.71㎡(22.29坪)
管理費/10,500円
修繕積立金/11,400円
築年月/1996年1月(平成8年)
構造/SRC　階数/5階／14階
駐車場/8,000円　取引態様/仲介
交通/伊予鉄道本町線 本町四丁目 徒歩3分

間取り

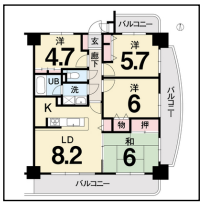

外観

すまいズ番号/T382300537

4 中古マンション
萱町

PR 閑静な住宅地。日当たり良好　生活便利

1999万円・3LDK

アイコン　新築　築浅　MAP有

名称/ダイアパレスシャトーヴュー萱町 201
専有面積/78.4㎡(23.71坪)
管理費/6,160円
修繕積立金/14,400円
築年月/1996年8月(平成8年)
構造/SRC　階数/2階／11階
駐車場/7,500円　取引態様/仲介
交通/伊予鉄道環状線 萱町六丁目 徒歩4分

間取り

外観

すまいズ番号/T382300454

5 中古マンション
東雲町

PR 生活便利　日当たり良好

2250万円・3LDK

アイコン　新築　築浅　MAP有

名称/ダイアパレス東雲 1403
専有面積/83.3㎡(25.19坪)
管理費/11,600円
修繕積立金/8,150円
築年月/1997年12月(平成9年)
構造/SRC　階数/14階／15階
駐車場/8,000円　取引態様/仲介
交通/伊予鉄道環状線 警察署前 徒歩2分

間取り

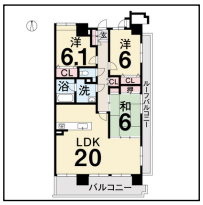

外観

すまいズ番号/T382300016

6 中古マンション
土居田町

PR 土居田駅まで徒歩約6分の好立地。松山環状線も近く、生活に便利！

2790万円・3LDK

アイコン　新築　築浅　MAP有

名称/ジョイフルプラザ土居田 1302
専有面積/85.39㎡(25.83坪)
管理費/8,600円
修繕積立金/5,900円
築年月/2005年2月(平成17年)
構造/SRC　階数/13階／15階
駐車場/3,000円　取引態様/仲介
交通/伊予鉄道郡中線 土居田 徒歩6分

間取り

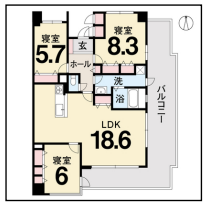

外観

すまいズ番号/T382400092

7 中古一戸建て
上野町

PR カーポート付きで雨の日の車までの移動も安心

1680万円・4LDK

アイコン　新築　築浅　MAP有

土地面積/185.32㎡(56.05坪)
建物面積/97.65㎡(29.53坪)
築年月/1985年5月(昭和60年)
構造/軽量鉄骨2階建
接道/角地(南/西)
建ぺい率/70%　容積率/172%
駐車場/－　取引態様/仲介
交通/「(バス停)西野」 徒歩9分

間取り

外観

すまいズ番号/V382400362

8 中古一戸建て
山越

PR 閑静な住宅地。日当たり良好

1830万円・5LDK

アイコン　新築　築浅　MAP有

土地面積/95.58㎡(28.91坪)
建物面積/107.85㎡(32.62坪)
築年月/2007年5月(平成19年)
構造/軽量鉄骨2階建
接道/一方(南)
建ぺい率/60%　容積率/160%
駐車場/有　取引態様/仲介
交通/「(バス停)本町6丁目」 徒歩8分

間取り

外観

すまいズ番号/V382302117

9 中古一戸建て
馬木町

PR 北側私道　面積46㎡　持分1/4有

1899万円・4LDK

アイコン　新築　築浅　MAP有

土地面積/109.22㎡(33.03坪)
建物面積/92.47㎡(27.97坪)
築年月/1991年11月(平成3年)
構造/木造2階建
接道/角地(東/北)
建ぺい率/60%　容積率/200%
駐車場/有　取引態様/仲介
交通/ＪＲ予讃線 伊予和気 徒歩8分

間取り

外観

すまいズ番号/V382400342

10 中古一戸建て
高野町

PR 閑静な住宅地。日当たり良好　生活便利

2250万円・3SLDK

アイコン　新築　築浅　MAP有

土地面積/132.14㎡(39.97坪)
建物面積/99.36㎡(30.05坪)
築年月/2013年12月(平成25年)
構造/木造2階建
接道/一方(北)
建ぺい率/60%　容積率/200%
駐車場/有　取引態様/仲介
交通/「(バス停)高野町」 徒歩3分

間取り

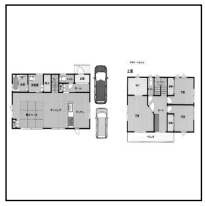

外観

すまいズ番号/V382302041